



Informe Anual 2016

Del 01 de Enero al 31 de Diciembre de 2016



INSTITUTO SONORENSE DE INFRAESTRUCTURA EDUCATIVA

15 de Febrero de 2017



INDICE

	Página
Identificación de los Retos	3
Reporte de Logros y Avances	4
Anexo Estadístico Gráfico	9



IDENTIFICACION DE LOS RETOS.

Ejes y Retos del Plan Estatal de Desarrollo que el Instituto Sonorense de Infraestructura Educativa coadyuva a su cumplimiento

Eje Estratégico	Reto
IV. TODOS LOS SONORENSES, TODAS LAS OPORTUNIDADES	3. Mejorar la infraestructura y equipo del sector educativo para fortalecer y ampliar los servicios formativos con un enfoque equitativo, incluyente, sustentable y congruente con las necesidades específicas del sector.

REPORTE DE LOGROS Y AVANCES 2016.

Una vez superada la emergencia inicial ocasionada por el deficiente estado en que se encontraron la mayoría de las escuelas en nuestro Estado, con necesidades básicas no atendidas principalmente en sus instalaciones hidrosanitarias y eléctricas, el mal estado de techos, paredes y pisos, así como un importante número de obras de construcción de aulas y rehabilitaciones sin terminar, el 2016 representó la oportunidad para llevar a cabo de manera planificada la recuperación de nuestra infraestructura educativa para contar con escuelas dignas, funcionales y seguras para que el proceso de aprendizaje se lleve a cabo en ambientes que contribuyan adecuadamente a la prestación de los servicios educativos, como ha sido la instrucción de nuestra Gobernadora Lic. Claudia Pavlovich Arellano.



Por ello, en 2016 se encaminaron las acciones de trabajo principalmente a terminar las obras inconclusas, la construcción de nuevas aulas y escuelas del nivel básico necesarias para el regreso escolar, la rehabilitación de planteles de nivel básico con recursos estatales y federales del programa Escuelas al CIEN, así como en la puesta en marcha y ejecución de los programas de obras de los niveles medio superior y superior.

Nivel Básico.

En escuelas de nivel básico se finalizó la construcción de 112 aulas recibidas inconclusas al inicio de la administración con una inversión de 65.6 millones de pesos y se construyeron 148 nuevas aulas en escuelas ya existentes con una inversión de 74.1 millones de pesos, se construyeron 3 escuelas de nueva creación con 13 aulas y se trabaja en 9 escuelas más con 36 aulas con una inversión de 62 millones de pesos en lo que respecta a nuevos planteles, lo que representó la terminación en el período de 273 aulas en el período, con una inversión total de 201.7 millones de pesos de obra y 15 millones de pesos de mobiliario en 28 municipios, en beneficio de 11 mil alumnas y alumnos; gracias a lo anterior, el regreso a clases 2016 se normalizó en cuanto a disponibilidad de espacios, revirtiendo con esto la tendencia de los regresos a clases de los años 2014 y 2015 donde al inicio de los mismos no se contaba con una sola aula terminada.



En materia de rehabilitación de escuelas del nivel básico, se terminaron 112 obras recibidas inconclusas al inicio de la administración con una inversión de 61.6 millones de pesos y se rehabilitaron 208 escuelas con necesidades urgentes por 153.3 millones de pesos; además, gracias

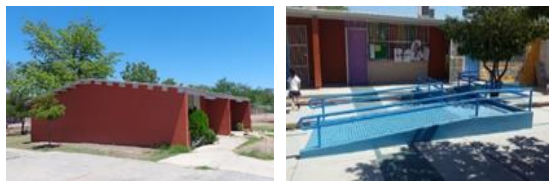

al restablecimiento del trabajo en conjunto estado-federación, rehabilitamos 209 escuelas mediante el programa Escuelas al CIEN con una inversión de 158.7 millones de pesos; lo anterior para un total de 528 escuelas rehabilitadas con una inversión de 373.6 millones de pesos en 41 municipios, en beneficio de 91,868 alumnas y alumnos.



Se diseñó el modelo estatal de infraestructura educativa integral, incluyente y sustentable, que consiste en un complejo educativo donde se conjuntan escuelas de preescolar, primaria y secundaria, optimizando espacios e infraestructura necesaria, disminuyendo el costo de inversión, mantenimiento e impacto al medio ambiente al ser un proyecto innovador que optimiza los procesos constructivos, el uso de la energía, los materiales y el reciclaje, donde los elementos naturales se presentan como recursos fundamentales de preservación. Este modelo será aplicado en futuras escuelas de nueva creación.

Nivel Medio Superior.

En el nivel medio superior se terminaron 16 obras recibidas al inicio de la administración inconclusas o sin iniciar por 19.6 millones de pesos y se concluyeron 32 obras de construcción y rehabilitación y se trabaja en 13 más para una inversión de 105.2 millones de pesos, 7 de ellas como parte del Programa Escuelas al CIEN, para una inversión total en obra de 124.8 millones de pesos en planteles de los sistemas CBTA, CBTIS, CEBACH, CECYTES, COBACH y CONALEP.



Nivel Superior.



En el nivel superior se terminaron 16 obras recibidas inconclusas al inicio de la administración con una inversión de 100.1 millones de pesos correspondientes a Universidades Tecnológicas, Universidades Estatales e Institutos Tecnológicos. Se inició la construcción de 3 edificios en los Institutos Tecnológicos de Nogales, Valle del Yaqui y Hermosillo con una inversión de 51.1 millones de pesos; Se construyó el edificio de docencia de la Universidad Tecnológica de Puerto Peñasco y se trabaja en 4 edificios de docencia en las Universidades Tecnológicas de San Luis Rio Colorado,



Hermosillo, Sur de Sonora y Nogales, así como 2 edificios de biblioteca en las Universidades Tecnológicas de Etchojoa y Guaymas como parte del Programa Escuelas al CIEN, con una inversión de 172.6 millones de pesos. Lo anterior para una inversión total de 323.8 millones de pesos en este nivel.

ANEXO ESTADISTICO GRAFICO.

Indicador.- Porcentaje de Planteles intervenidos con obras de construcción y rehabilitación. **27.5%**

Inversión en Infraestructura Educativa Por Nivel Educativo Enero 2016 - Diciembre 2016

NIVEL	ACCIONES	INVERSION (Millones de Pesos)
BASICO	735	590.3
MEDIO SUPERIOR	61	124.8
SUPERIOR	29	323.8
TOTAL	825	1,038.9

Fuente: Instituto Sonorense de Infraestructura Educativa

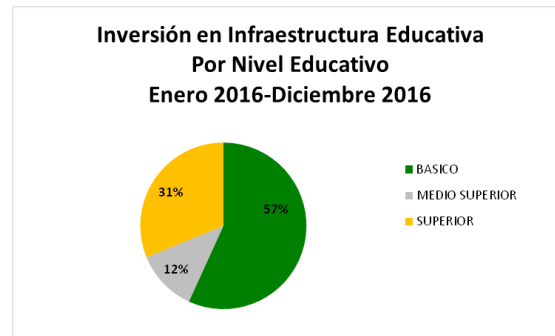

Inversión en Infraestructura Educativa Por Nivel Educativo Enero 2016-Diciembre 2016

NIVEL	ACCIONES	AULAS	INVERSION (Millones de Pesos)
ESCUELAS DE NUEVA CREACION	12	49	62.0
CONSTRUCCION DE AULAS	194	260	139.7
REHABILITACIONES	528		373.6
MOBILIARIO PARA 323 AULAS	1		15.0
TOTAL	735	309	590.3

Fuente: Instituto Sonorense de Infraestructura Educativa

